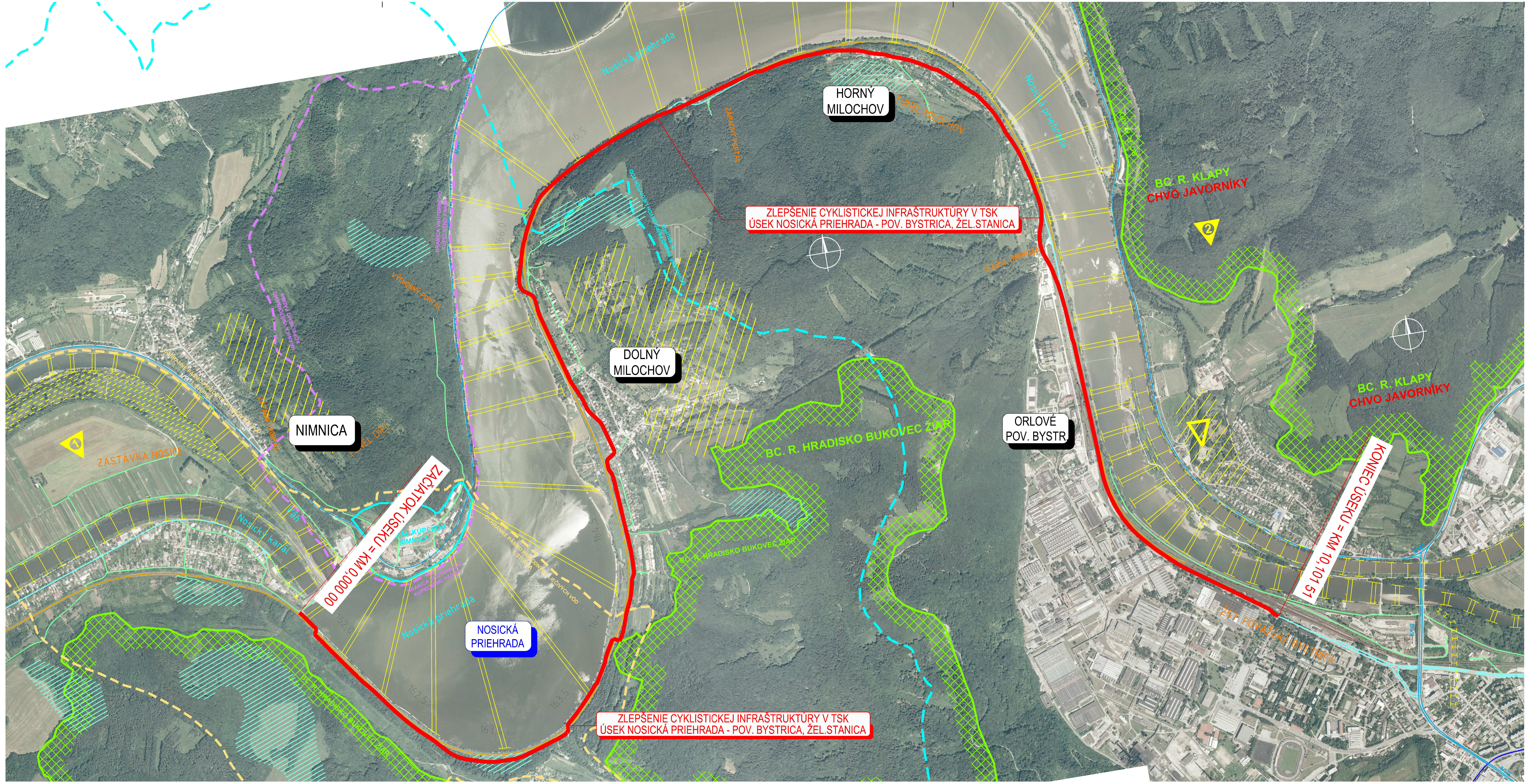

LEGENDA :

URBÁNNE PRVKY

- HRANICE KATASTRÁLNYCH ÚZEMÍ
- ZASTAVANÉ ÚZEMIE MIEST A OBCÍ
- CESTY I. TRIEDY (I/61, I/18)
- CESTY II. TRIEDY
- CESTY III. TRIEDY
- CESTY OSTATNÉ MIESTNE OBSLUŽNÉ, POĽNÉ CESTY
- DIAĽNICA D1, D3
- ŽELEZNIČNÁ TRAŤ, EXISTUJÚCI STAV
- ŽELEZNIČNÁ TRAŤ, NAVRHOVANÝ STAV
- OPUSTENÁ ŽELEZNIČNÁ TRAŤ
- AREÁL KÚPEĽOV NIMNICA
- OCHRANNÉ PÁSMO PRÍRODNÝCH LIEČIVÝCH VÔD I. STUPŇA
- OCHRANNÉ PÁSMO PRÍRODNÝCH LIEČIVÝCH VÔD II. STUPŇA
- HRANICA VNÚTORNÉHO KÚPEĽNÉHO PÁSMA

OSTATNÉ

- PREDPOKLADANÉ UMIESTNENIE ZARIADENIA STAVENISKA
- PREDPOKLADANÝ PRÍSTUP NA STAVENISKO

PRVKY PRÍRODNÉHO PROSTREDIA

HYDROGEOLOGICKÉ JAVY
- ZAMOKRENÉ ÚZEMIA

KRAJINNÁ ŠTRUKTÚRA
- PLOCHY LESOV
- PLOCHY NELESNEJ VEGETÁCIE

OCHRANA PRÍRODY
- HRANICA CHKO STRÁŽOVSKÉ VRCHY

PRVKY ÚSES
- BIOCENTRUM REGIONÁLNE, NADREGIONÁLNE
- BIOKORIDOR NADREGIONÁLNY
- BIOKORIDOR REGIONÁLNY

EKOLOGICKY A KRAJINÁRSKY VÝZNAMNÉ PRVKY
- GENOFONDOVÁ LOKALITA FAUNY, RESP. FLÓRY
- HYDRICKÉ BIOTOPY, MOKRADE A MOČIARSKA
- HISTORICKÉ PARKY A ZÁHRADY
- HODNOTNÉ PRÍRODNO - SÍDELNÉ ŠTRUKTÚRY

Európska únia
Integrovaný regionálny operačný program 2014 - 2020
MINISTERSTVO PÔDOHOSPODÁRSTVA A ROZVOJA VIDIEKA SLOVENSKEJ REPUBLIKY
TRENČIANSKY samosprávny kraj

Projekt je spolufinancovaný z ERDF. „Investícia do vašej budúcnosti".

Zodpovedný projektant stavby:	Ing. Martin Kardoš	REMING CONSULT A.S. Trnavská cesta 27, 831 04 BRATISLAVA
GENERÁLNY PROJEKTANT STAVBY		Generálny riaditeľ: Ing. Slavomír PODMANICKÝ
Zákazkové číslo:	1608	

Zodpovedný projektant stavby:	Ing. Lukáš Rolko	DAQE Slovakia s.r.o. Univerzitná 25, 010 08 Žilina +421 908 047 197 pitonak@daqe.sk
Zodpovedný projektant časti:	Ing. Lukáš Rolko	
Navrhol - vypracoval:	Ing. Július Hlaváč	
Kontroloval:	Ing. Martin Piťoňák, PhD.	
Kraj: Trenčiansky	Okres: Púchov, Považská Bystrica	

Investor - stavebník: Trenčiansky samosprávny kraj, K dolnej stanici 7782/20A, 911 01 Trenčín

Stupeň - účel:	DÚR
Zákazkové číslo:	1608
Dátum:	10/2016
Počet A4:	5xA4
Časť:	Súprava:

Stavba: **"Zlepšenie cyklistickej infraštruktúry v TSK - úsek Nosická priehrada - Považská Bystrica, žel. stanica"**

Časť: CELKOVÁ SITUÁCIA STAVBY

B